スケジュールナース
勤務表作成サービス

菅原システムズ　２０２４　１月２１日

勤務表作成サービスとは？

- お客さまのああしたい、こうしたい、という思いを自動勤務表作成という形にするサービスです

- 具体的には、お客さまの仕様を頂き、マイクロソフト公式ストアで販売するスケジュールナースのプロジェクトファイル作成を菅原システムズが行います

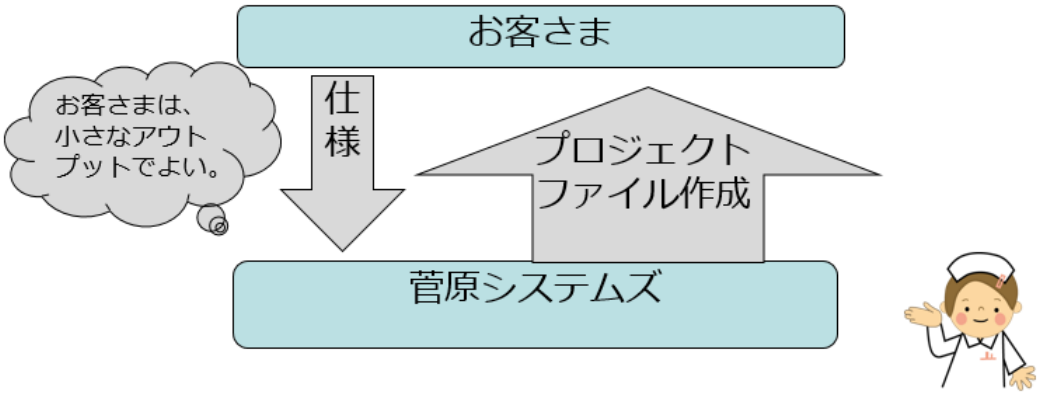

.

改版履歴

２０２２　１０・２８　初版

２０２２　１１・１４　F.A.Q.s 追加

２０２２　１１・１６　特許情報　４件登録済みに修正

２０２２　１２・０５　サブスクリプション情報追加

２０２３　０４・１９　全面改訂

２０２３　０５・０２　リンク修正

２ ０２４　01・21　リンク修正、買い切り版追加

依頼しなくてもよいかも？

Amazon でスケジュールナース書籍が発売されています。

ゼロから自動勤務表を作成する方法が、述べられています。

書籍で済むならば、本有償サービスを利用する必要はありません。まず、第一にお勧めします。Amazon サイトは、こちらです。

それでも依頼する場合

書籍を見ても、

■学習時間が取れそうにない

■自職場の特殊なルールを実装する仕方が良く分からなかった

といった場合は、本有償サービスをご利用ください。

ご注文の流れ

まずは

仕様を菅原システムズに送付します。

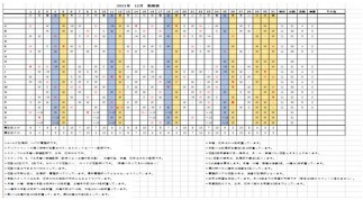

すると

自動作成したExcelファイルが届きます。OKなら発注します。

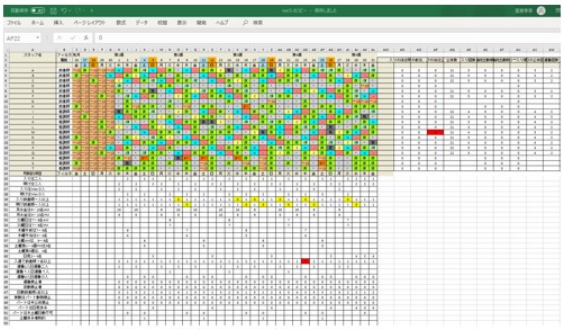

そして

プロジェクトファイルが納品されます。

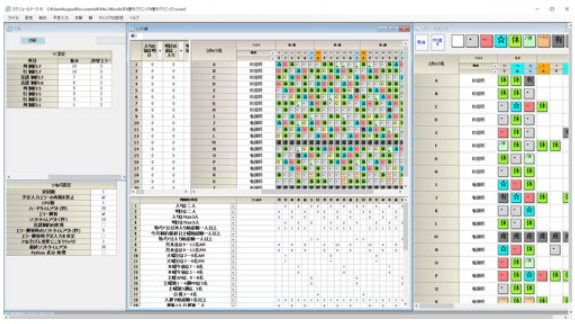

なんと

納品後、3ヶ月の無料サポートが付きます。

価格

勤務表作成サービス

勤務表作成サービスは、税込み、33,000 円です。ただし、特殊な仕様が含まれる場合、お見積書を Excel ファイル納品時にお伝えしますのでご検討ください。それ以外は、サポート期間も込みで、33,000 円となります。

スケジュールナース利用料金（月額）

販売は、マイクロソフト公式ストアになります。月額 480 円です。

F.A.Q.

プロジェクトファイルとは、

勤務表を自動作成するルールが収められたファイルです。お客さま独自のルールが収められたカスタマイズした自動勤務表を作るためのファイルになります。これをお客さま用に菅原システムズが作成します。操作例としては、以下の動画をご覧ください。

■思い通りの勤務表をつくる（音声なし、大学病院での講義動画）https://youtu.be/SCWJ-qQsRMQ

講義ノート

■介護勤務表を 3 分で作る（音声付）

https://youtu.be/TS2R_wVj9pA

プロジェクト作成サービスの支払いは？

Excel ファイルのチェックが OK でしたら発注ください。指定銀行口座にお振込みをお願いします。お振込みが確認できましたら即日、プロジェクトファイルを送付します。なお、事務手続きにお時間がかかる場合は、ご相談に応じますので、お申し出ください。

なお、万一発注に至らない場合でも、一切料金を頂くことはありませんので、ご安心ください。

サポート内容は？

プロジェクト作成サービスのサポートは、プロジェクトファイル納品後の 3 ヶ月間です。期間中、E-mail、電話、Zoom、Teams によるサポートとなります。仕様追加、仕様変更等を承ります。

プロジェクト完成時に、Zoom で操作方法を含めレクチャを行うことが可能です。ご利用ください。（料金に含まれています。）

PC に疎いけど大丈夫？

大丈夫です。サポートをご利用ください。丁寧にソフトの使用方法をお教えします。

サブスクでなく、買い切り版を購入したい。また、じっくりサポートして頂きたい。

買い切り版とのセット版も可能です。ストア買い切り版 (nurse-scheduling-software.com)をご参照ください。

また、その場合のサポート期間は、1 年になります。

スケジュールナースの基幹技術（参考情報）

特許

４件　取得済み

・人口知能学会正会員

・学術発表

・MaxSAT 国際コンペティション　１位　2017

（InComplete4 部門のうち 3 部門で 1 位）

・数理計画研究部会(RAMP: Research Association of Mathmatical Programming)筑波大で講演

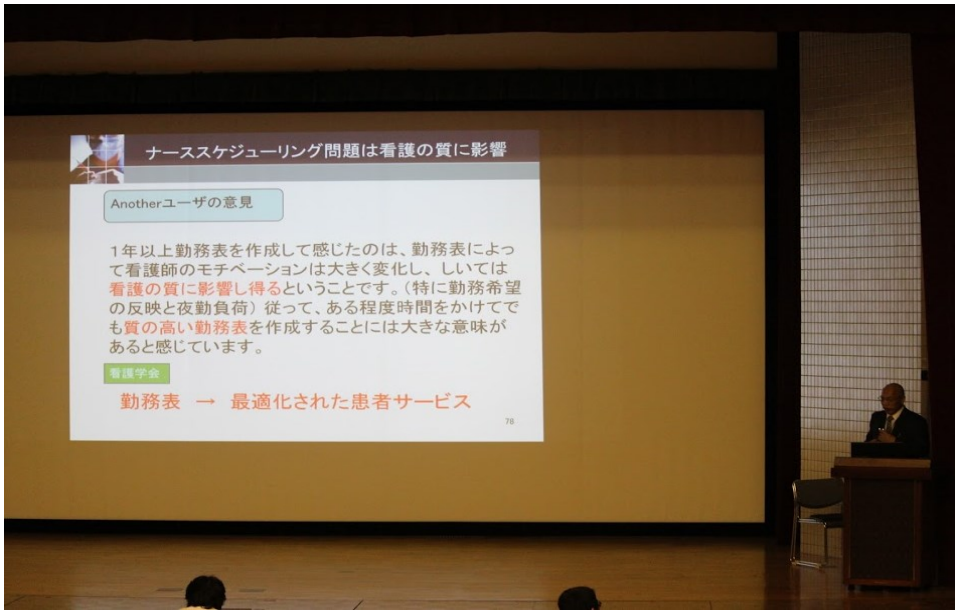

・国際ナーススケジューリングベンチマークサイトで最多の世界記録更新を維持中

以上